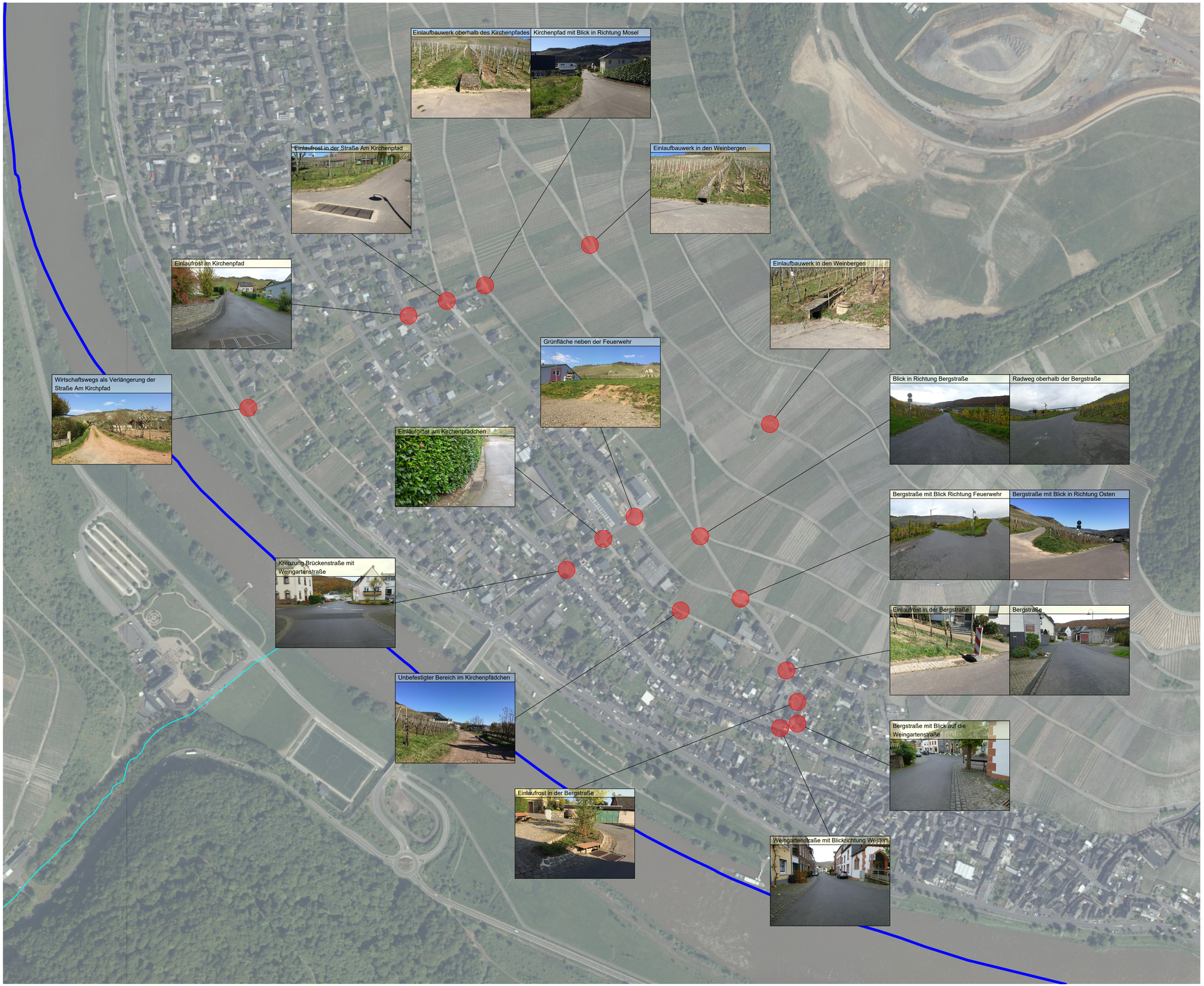

NR.:	GEGENSTAND DER ÄNDERUNG:	DATUM:	BEARBEITET:	GEPRÜFT:
d				
c				
b				
a				

INGENIEURBÜRO Reihsner

Straßenbau - Bauleitplanung - Wasserwirtschaft - Ing.-Vermessung
GIS Systeme - Wasserversorgung - Wasserbau - Konstr. Ingenieurbau
Industriebau - Abwassertechnik - Kanalsanierung - SiGe-Koordination

54516 Wittlich
fon: 0 65 71 / 90 25-0
mail: info@reihsner.de

Eichenstraße 45
fax: 0 65 71/90 25-29
page: www.reihsner.de

PLANUNGSPHASE:

Hochwasservorsorgekonzept

BAUVORHABEN:

Starkregen- und Hochwasservorsorgekonzept für die Ortsgemeinde Zeltingen-Rachtig

PLANBEZEICHNUNG:

Fotodokumentation Teil 2

AUFTRAGGEBER:

Verbandsgemeindeverwaltung Bernkastel-Kues
Gestade 18
54470 Bernkastel-Kues

PLANER:

Ingenieurbüro Reihsner PartG mbB
Wasserwirtschaft - Verkehrsplanung - Statik
Ing.-Vermessung - Geoinformationssystem
Eichenstraße 45 54516 Wittlich
Tel. 06571/9025-0 Fax. 06571/9025-29

AUFTRAGGEBER:

VG Bernkastel-Kues
Gestade 18
54470 Bernkastel-Kues

ERSTELLUNGSDATUM:	PLOTTDATUM:
Mai 2020	Oktober 2021

BEARBEITET:	GEZEICHNET:	GEPRÜFT:
Lena Vitzthum	Andrea Korst	Lena Vitzthum

PROJEKTNUMMER:	MASSSTAB:	BLATTGRÖSSE:	BLATT-NR:
4-2/27/19	1 : 2500	0,56 m²	02/4

CAD-ZEICHNUNG:
V:\Projekte\Zeltingen-Rachtig\Hochwasser- und Starkregenvorsorgekonzept\CAD\Planung\LP Starkregen.dwg

© copyright by Reihsner